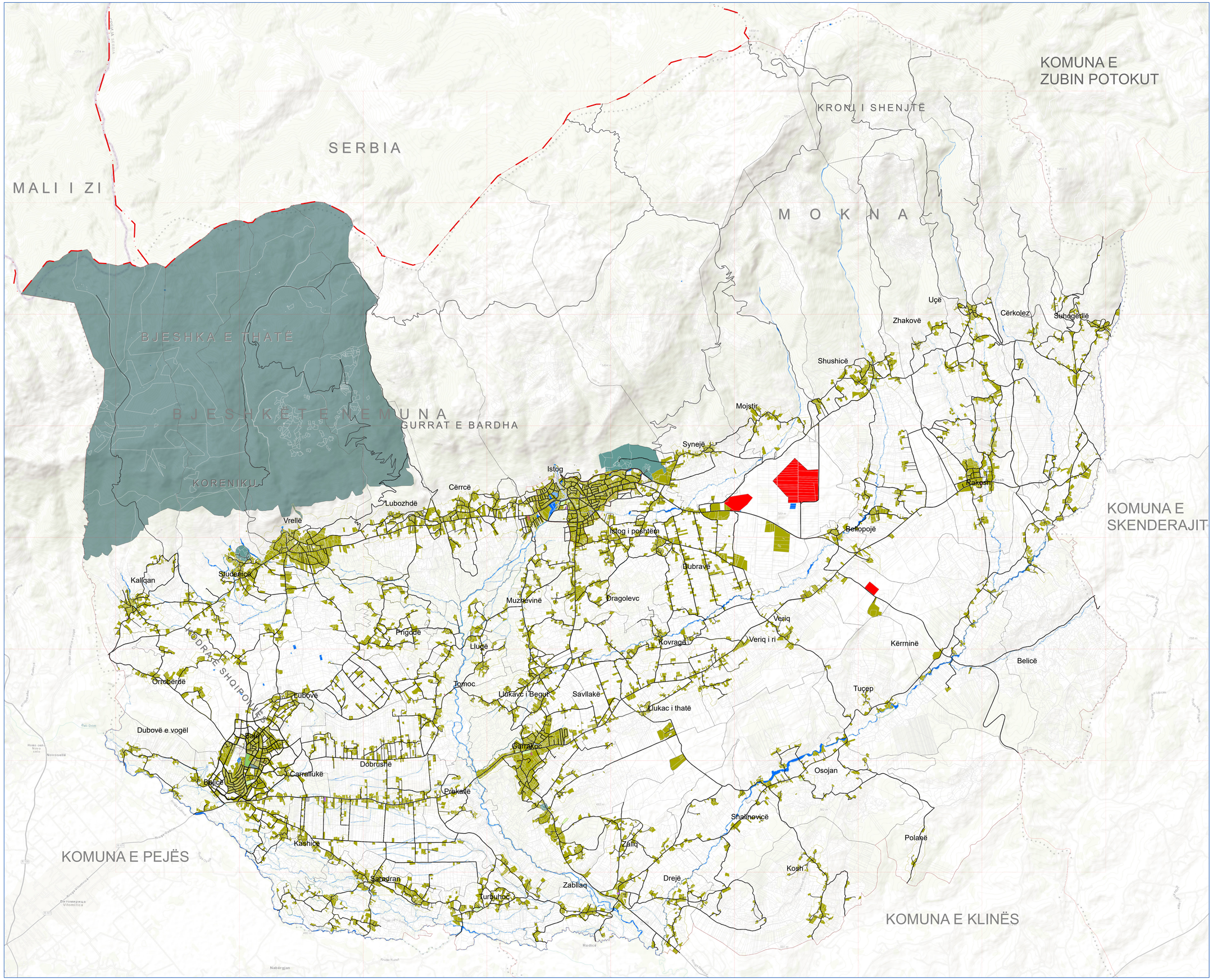

Legjenda :

- Kufiri shtetëror
- Kufiri komunal
- Kufiri i zonës kadastrale
- Kufiri i zonës urbane
- Kufiri i vendbanimit rural
- Kufiri i parcelës kadastrale
- Sipërfaqe e ndërtuar
- Zonë e komunikacionit-tansportiti
- Sipërfaqe ujore
- Sipërfaqe e mbrojtur
- Zonë e veçantë e mbrojtur
- Zonë e veçantë

Shërbime shëndetësore dhe shoqërore

- Qendër kryesore e mjekësisë familjare
- Qendër e mjekësisi familjare
- Ambulancë specialistike
- Ambulancë specialistike dhe qendër rinore
- Ambulancë specialistike - veterinari
- Qendër e rehabilitimit fizikal dhe klimatik
- Qendër për rehabilitim - persona me kërkesa të veçanta
- Shtëpi për të moshuar

REPUBLIKA E KOSOVËS
REPUBLIC OF KOSOVO - REPUBLIKA KOSOVO

KOMUNA E ISTOGUT
MUNICIPALITY OF ISTOG - OPŠTINA ISTOK

DREJTORIA PËR PLANIFIKIM URBAN DHE MJEDIS
DIRECTORATE FOR URBAN AND ENVIRONMENTAL PLANNING
DIREKCIJA ZA URBANISTIČKO I EKOLOŠKO PLANIRANJE

HARTA ZONALE E KOMUNËS SË ISTOGUT 2023-2031

MUNICIPAL ZONING MAP ISTOG 2023-2031
MAPE ZONA OPSTINE ISTOK 2023-2031

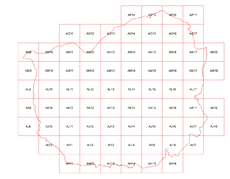

URBAN PLUS
Institut Arkitektonik, Planifikimi dhe Dizajni Urban
Rr. UÇK 90/1,
10000 PRISHTINË, KOSOVË
Telefon / +381 (0)38/244006
Email: info@urban-plus.com

Harta e infrastrukturës publike dhe sociale - Shërbime shëndetësore dhe shoqërore
Public and Social Infrastructure Maps - Health and social services
Mape javne i socijalne infrastrukture - Zdrastvene i socijalne usluge

Shkalla/ Scale/ Razmera
P= 1:30 000
0 0.25 0.5 1 1.5 2 Km

Fleta/Page/ Strana
7.4

Autorët / Authors / Autori:
Dr.Tech. Ilir GJINOLLI i.d.a.
Cand.Dr.Sc. Arëllta BYÇI JAKUPI i.d.a.
Arbenita YMERI REXHEPI i.d.a.
Albërdita GASHI SINANAJ i.d.a.& gis
Msc. Arianisa SHEHU arch.
Msc. Ibrahim KRASNIQI arch.
Ervin GJINOLLI Ba. arch.
Arion XHEMAJ i.d.a.
Msc. Gani LATIFI ing.dip. elektros
Dr.Sc.Lavdim OSMANI ing.dip. hidros

VËRTETON/ CONFIRMS/ UVERAVA

DREJTORIA PËR PLANIFIKIM URBAN DHE MJEDIS
DIRECTORATE FOR URBAN AND ENVIRONMENTAL PLANNING
DIREKCIJA ZA URBANISTIČKO I EKOLOŠKO PLANIRANJE
z. Dukagjin Hoxhaj

KRYETARI I KOMUNËS SË ISTOGUT
MAYOUR OF MUNICIPALITY OF ISTOG
PRESEDNIK OPSTINE ISTOK
z. Ilir Ferati

KRYESUESI I KUVENDIT
THE CHAIRMAN OF THE ASSEMBLY
PREDSEDAVAJUCI SKUPSTINE
z. Enver Rugova

Vula :
Seal
Pečat

ISTOG dhjetor / december / decembar 2023